



# La Salle Enviado

Open  
House

*“Formando en valores para la vida”*



Síguenos en nuestras redes



# *Nuestro Colegio*



## *¿Quiénes somos?*

Somos una escuela con inspiración católica ubicada en el municipio de Envigado, con formación humana y cristiana de calidad, enfatizamos en los valores para la vida, proceso vocacional y en la exigencia académica, para responder a las necesidades y retos del siglo XXI.

## *Nuestro propósito*

Hacer de la educación una experiencia integradora centrada en la persona, guiados por el evangelio e inspirados por la Salle, para formar ciudadanos globales con bases sólidas para la vida.

# Misión

Procurar una educación humana y cristiana a los niños y jóvenes, especialmente a los pobres, según el ministerio que la iglesia nos confía.



## ¿Quién es Juan Bautista De La Salle?

Nombre completo en francés, Jean-Baptiste de LaSalle.

Nació el 30 de abril de 1651, Reims Francia. Falleció el 7 de abril de 1719, Saint-Yon, Distrito de Ruan. San Juan Bautista De La Salle fue un sacerdote, teólogo y pedagogo francés innovador, que consagró su vida a formar maestros destinados a la educación de hijos de artesanos y de niños pobres de la época. Fue el fundador de la Congregación de los Hermanos de las Escuelas Cristianas, instituto religioso católico de carácter laical dedicado a la educación de niños y jóvenes, especialmente de los más pobres.

El 15 de mayo 1950 fue declarado patrono especial de todos los educadores de la infancia y de la juventud. y patrono universal de los educadores de la infancia y la juventud.



# Equipo líder institucional

## Directivos



**Rector**  
**Yohany Alberto**  
**Benítez Sanchez**



**Administrador**  
**Andrés Camilo**  
**Fernández Toro**



**Coord. Académico**  
**Jaime Alonso**  
**López García**



**Coord. Pastoral**  
**Juvenil y Vocacional**  
**Jose Leonardo**  
**Torres Arango**

## Coordinadores



**Coord. Primera**  
**sección**  
**Ángela María**  
**Gómez Martínez**



**Coord. Segunda**  
**sección**  
**Yenifer Montoya**  
**Gómez**



**Coord. Tercera**  
**sección**  
**Mónica Orozco**  
**Múnera**

# Nuestra propuesta pedagógica

**METODOLOGÍA  
PREESCOLAR  
1°, 2° Y 3°**



**Enfatizar en las habilidades socioemocionales**

**Respetar estilos y ritmos de aprendizaje**

**Trabajar desde la lúdica y la sensorpercepción**

**Metodología  
4° a 11°**

**Trabajo Investigativo**

**Trabajo Inter-disciplinario**

**Trabajo Cooperativo**

**Trabajo Investigativo**

**Cátedra de investigación de 8° a 11°**

**Proyectos de investigación escolares liderados por el comité de investigación**

**Trabajo Inter-disciplinario**

**Núcleos de formación**

**N. Ciencias exactas- N. Ciencias humanas – N. Ciencias creativas – N. Ciencias comunicativas**

**Trabajo Cooperativo**

**Responde a un trabajo de investigación escolar de acuerdo a un núcleo de formación definido.**

**Cada estudiante desempeña un rol específico: facilitador, coordinador, supervisor y moderador**

# Procesos Evaluativos Cualitativos

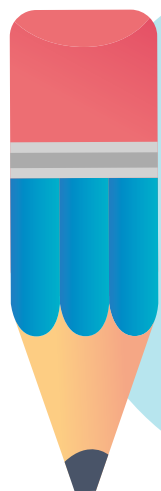

## Preescolar y Primero

- LOGRO
- EN PROCESO

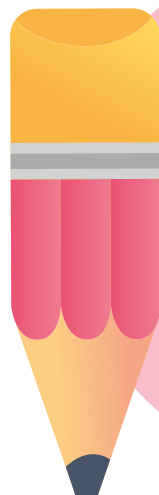

## 2° a 11°

- FORMATIVA
- CUANTITATIVA (1.0 A 5.0)

DESEMPEÑO BÁSICO  
DE APROBACIÓN 3.5

## Dinámica Institucional *Horario ingreso y salida*

### Jardín y Transición

### 1° a 11°

- **Lunes**
- **Martes**
- **Jueves**
- **Viernes**

7:30 am a 2:00 pm  
2 descansos  
(9:15 A 9:45 a.m)  
(11:15 A 12:00p.m)

- **Lunes**
- **Martes**
- **Jueves**
- **Viernes**

6:55 am a 2:30 pm  
2 descansos  
(9:10 a 9:40 a.m)  
(12:10 a 12:40 p.m)

- **Miércoles**

7:30 am a 12:30 pm  
2 descansos  
(9:20 a 9:50 a.m)  
(11:20 a 12:00 p.m)

- **Miércoles**

6:55 am a 1:00 pm  
2 descansos  
(8:30 a 8:50 a.m)  
(11:05 a 11:30 a.m)

Son 4 días de educación física y 1 día de gala, es de acuerdo al horario escolar establecido.

# Camino al Bilingüismo

Desde el año 2022, el colegio La Salle Envigado viene trabajando de manera ardua para transitar hacia el Bilingüismo, garantizando una mayor calidad educativa y una respuesta a las necesidades y demandas globales.

Como parte de la ruta estratégica se viene trabajando en una intensificación paulatina de inglés como asignatura y la implementación de otras asignaturas y contenidos en inglés (CLIL) todo esto con el apoyo de Cambridge University Press & Assessment y la creación de un departamento de Bilingüismo.

- **Bilingüismo**
- **Preescolar**

---

- **6 horas de inglés y 8 horas de soft CLIL**

- **Bilingüismo**
- **1º a 3º**

---

- **7 horas de inglés y 5 horas de soft CLIL**

- **Bilingüismo**
- **4º a 5º**

---

- **7 horas de inglés y 5 horas de soft CLIL**

- **Bilingüismo**
- **6º a 7º**

---

- **7 horas de inglés y 4 horas de soft CLIL**

- **Bilingüismo**
- **8º a 11º**

---

- **4 horas de inglés y 1 hora de soft CLIL**



# Uniformes estudiantes de preescolar (Jardín y Transición)



→ Camiseta Ed. Física  
**unisex**  
Talla 2/18  
Talla S/XL

→ Bombacho  
**unisex**  
Talla 2/18  
Talla S/XL



Delantal masculino  
Talla 2/8



Delantal femenino  
Talla 2/8



Buzo capucha  
Talla 2/18  
Talla S/XL



Chaqueta barras  
Talla 2/18  
Talla S/XL

# Uniformes escolares de gala 1° a 10°



→ Camiseta diario masculina  
Talla 2/18  
Talla S/XL

→ Blue Jean  
Talla 6/18  
Talla 28/38

Camiseta diario (logo nuevo)  
Talla 2/18  
Talla S/XL



Buzo capucha  
Talla 2/18  
Talla S/XL



Chaqueta barras  
Talla 2/18  
Talla S/XL



Uniforme de gala

Chaleco  
Talla 4/18  
Talla S/XL

Falda plizada  
Talla 4/18  
Talla S/XL

# Uniformes escolares Ed. física 1° a 11°



→ Camiseta Ed. Física  
**unisex**  
Talla 2/18  
Talla S/XL

→ Bombacho  
**unisex**  
Talla 2/18  
Talla S/XL



Nota: las bermudas únicamente se adquieren desde el grado 3° a 11°

Bermuda Femenina  
Talla 2/18  
Talla S/XL

Bermuda masculina  
Talla 2/18 Talla S/XL



Buzo capucha  
Talla 2/18  
Talla S/XL



Chaqueta barras  
Talla 2/18  
Talla S/XL

Nuestros aliados →



Calle 38 A sur #32-06.  
Enviado barrio Mesa.  
Servicio a domicilio Tel 6045298592 y  
whatsapp 320 535 08 81 - 310 379 21 76.  
Horarios: Lunes a viernes 7am a 5 pm y  
sábados de 7am a 1pm.  
Aparecemos en maps como uniformes  
RTD.



Carrera 42 #33B Sur 62  
(Local independiente)  
Cel: 312 808 1395 - Tel: (604) 361 6601 Ext 5  
Horarios: Lunes a viernes 10:00 am - 6:30 pm  
sábados 9:00 am - 5:00 pm  
Contamos con servicio a domicilio, crédito  
inmediato y todos los medios de pago.

# Conoce el instructivo para matrículas de Jardín, Transición y Primero



## Proceso DE ADMISIONES



Únete a nuestro grupo de WhatsApp



# Cuadro costos

Cada año sube de acuerdo al IPC

Primer grado	18%	Incremento 2026	6,9%
--------------	-----	-----------------	------

GRADO	TARIFA ANUAL AÑO ANTERIOR 2024	MATRÍCULA	PENSION	TARIFA ANUAL MATRÍCULA MÁS PENSION 2025-2026	VALOR MÁXIMO DE MATRÍCULA	VALOR MÁXIMO DE PENSION
Pre jardín	12.952.915	1.295.292	1.165.762	\$ 15.284.440	\$ 1.528.444	\$ 1.375.600
Jardín	12.003.783	1.200.378	1.080.340	\$ 13.846.666	\$ 1.384.667	\$ 1.246.200
Transición	11.124.196	1.112.420	1.001.178	\$ 12.832.044	\$ 1.283.204	\$ 1.154.884
1	10.634.920	1.063.492	957.143	\$ 11.891.766	\$ 1.189.177	\$ 1.070.259
2	9.758.463	975.846	878.262	\$ 11.368.729	\$ 1.136.873	\$ 1.023.186
3	9.252.079	925.208	832.687	\$ 10.431.797	\$ 1.043.180	\$ 938.862
4	8.994.433	899.443	809.499	\$ 9.890.472	\$ 989.047	\$ 890.143
5	8.870.029	887.003	798.303	\$ 9.615.049	\$ 961.505	\$ 865.354
6	8.787.899	878.790	790.911	\$ 9.482.061	\$ 948.206	\$ 853.385
7	8.707.128	870.713	783.642	\$ 9.394.264	\$ 939.426	\$ 845.484
8	8.625.599	862.560	776.304	\$ 9.307.920	\$ 930.792	\$ 837.713
9	8.625.599	862.560	776.304	\$ 9.220.765	\$ 922.077	\$ 829.869
10	8.382.504	838.250	754.425	\$ 9.220.765	\$ 922.077	\$ 829.869
11	8.463.886	846.389	761.750	\$ 8.960.897	\$ 896.090	\$ 806.481



# ***Pastoral Juvenil y Vocacional***

La Pastoral Juvenil y Vocacional (PJV) es un proceso de evangelización que hace vida el carisma Lasallista a través del trabajo en red con el Instituto a nivel mundial, la Región Latinoamericana Lasallista, la Iglesia local y las otras pastorales. Tiene como propósito promover la vivencia de la Cultura Vocacional, el ser cristiano y los valores Lasallistas al interior de la Institución.



Una de las trayectorias que acompaña la PJV, es el Servicio Apostólico Lasallista (SAL). Allí la resignificación del Servicio Social toma relevancia promoviendo la solidaridad, la empatía y el trabajo por el otro.



# Preguntas frecuentes



## ¿El colegio es Público o privado?

El colegio es una institución privada de la Congregación de los Hermanos de las Escuelas Cristianas.

## ¿Cuáles son las líneas morales, religiosas e ideológicas del centro?

La ideología o identidad de la Salle de Envigado, se rige por el evangelio y la doctrina de la Iglesia Católica.

## ¿Cuál es tipo de educación, método de aprendizaje y el proyecto pedagógico que sigue?

El método pedagógico del colegio la Salle envigado es constructivista al estilo de la pedagogía de Juan Bautista De La Salle. Está centrado en la persona, como lo hace también el Estilo Pedagógico Lasallista, teniendo en cuenta que el estudiante a partir de sus experiencias previas realiza nuevas construcciones mentales (Piaget), para interactuar con los otros (Vygotsky), para que sea significativo (Ausbel).

## ¿Es un colegio Bilingüe?

No por ahora, el colegio tiene una intensidad de 6 horas de jardín a grado tercero, 7 horas en grado cuarto y quinto, 7 horas de sexto a séptimo y 4 horas de octavo a undécimo.

## ¿Cuál es la formación del profesorado?

Todos nuestros maestros son licenciados en su área específica y algunos tienen estudios de postgrado. Mantienen formación permanente en la filosofía de La Salle y en actualización académica.

## ¿Dispone el Colegio de psicólogo o servicios de orientación al menor?

Si, el colegio cuenta con tres psicólogos orientadores escolares.

## ¿Cuenta el colegio con actividades extracurriculares para los estudiantes?

Si. El colegio cuenta con diversas actividades después de la jornada escolar y algunas de ellas son: Fútbol, Baloncesto, Porrismo, Robótica, Inglés, entre otras.

## ¿A qué edad puede ingresar mi hijo(a) al colegio?

En el Colegio Salle Envigado recibimos a los niños desde los 4 años cumplidos, edad en la que ingresan a nuestro primer nivel Jardín.

## ¿Cuántos niños manejan por salón?

Nuestra capacidad instalada es de 20 niños por salón en jardín, 25 en transición a partir de Primero tenemos una capacidad instalada de 30-35 niños/salón.

## ¿Cómo es una jornada escolar para preescolar ( Jardín y Transición)?

7:30 a 2:00 p.m. lunes, martes, jueves y viernes

7:30 a 12:30 p.m. miércoles

## ¿La institución educativa, cuenta con servicios de alimentación?

El servicio se presta a través de un tercero (ServiExpres) quienes cuentan con 2 restaurantes dotados con lo suficiente para que los estudiantes puedan tener a la mano alimentos frescos y saludables.

# Preguntas frecuentes



## ¿Cuenta el colegio con servicio de transporte?

El servicio se presta a través de una empresa externa con una flota escolar con sus documentos debidamente diligenciados y al día para el transporte de estudiantes.

## ¿La institución cuenta con apoyo de inclusión?

Si, el colegio cuenta con una maestra de inclusión que trabaja de la mano de los orientadores escolares y maestros, para hacer un acompañamiento pertinente a nuestros estudiantes que requieran de este servicio.

## ¿Cuáles son los costos educativos del colegio?

Los costos educativos se fijan de acuerdo con los criterios establecidos por el Ministerio de Educación Nacional mediante la resolución de aprobación de tarifas para establecimientos educativos privados. Estos costos educativos al año actual de restaurante y transporte los pueden encontrar en el banner de admisiones que pueden encontrar en nuestra página web.

## ¿Qué estímulo económico ofrece el colegio?

Para pagos de pensión anticipada se da el 5% (1 cuota) de descuento por pago anual en el mes de enero. Para aspirantes de jardines de convenio, la inscripción es del 50%.

## ¿El colegio es mixto?

Si, el colegio es integrado por niños y niñas en todo su proceso de jardín a grado 11.

## ¿Es un requisito que la familia sea católico?

No, aunque el colegio es católico confesional se respeta la libertad de culto, pero es obligatorio participar y responder a los contenidos curriculares de las áreas y los actos religiosos que ofrece la institución.

## ¿Cómo es el proceso de adaptación a un colegio grande?

Una vez termina el proceso de admisión, inicia el proceso de vinculación en donde nuestros nuevos estudiantes y sus padres, tienen varios acercamientos con el Colegio, antes de iniciar el año lectivo. Estos espacios les darán la tranquilidad que necesitan para llegar el primer día de clases. Durante el proceso de inducción los niños realizan recorridos y encuentros con el proyecto de padrinazgo.

## ¿Cómo es la comunicación Colegio/Hogar?

El contacto permanente entre Colegio y padres de familia es un pilar fundamental para la formación de los estudiantes. Los canales de comunicación que se utilizan son:  
Correos electrónicos( los puedes encontrar en la página web), circulares enviadas en el cuaderno razonero y/o al correo de los acudientes.  
Llamadas telefónicas, citas con la dependencia que sea necesaria.

## ¿Cuáles son los uniformes del colegio y dónde se compran?

En el colegio los estudiantes usan: uniforme de diario y uniforme de educación física. Se pueden adquirir con dos proveedores: ROJO TRADICIÓN y ZUCCO TROPICAL



**Formación en valores**



**Semilleros y extracurriculares**



**Robótica**

**PLUS**  
*institucional y de extensión*



**Inglés**



**Vida sacramental**



**Actividades lúdicas y recreativas**



**Pastoral Juvenil y Vocacional**



**Formación musical**



**Encuentro de formación familiar**

# ***Paso a paso para la compra del PIN***



# Nuestros Aliados

# Unilasallista



Corporación Universitaria

